青岛品牌日
QINGDAO BRAND DAY

城市与品牌共成长

2023年青岛品牌日：十大板块 精彩纷呈

今日正式启幕 以“新品牌 新消费 新智造”为年度主题

今天，2023年青岛品牌日系列活动正式拉开帷幕。

今年的青岛品牌日系列活动在“城市与品牌共成长”主题下，设置“新品牌 新消费 新智造”年度主题，内容涵盖品牌论道、品牌展示、品牌论坛、品牌市集、品牌故事、品牌之夜、品牌座谈、品牌体验、品牌红人汇、品牌分会场等十大板块。

本次活动由青岛市政府主办，市工业和信息化局、市发展改革委、市农业农村局、市商务局、市文化和旅游局、市市场监管局等六部门联合承办，青岛日报报业集团执行，青岛旅游集团协办。

打造国内一流品牌发展论坛IP

作为本次品牌日系列活动重磅板块，2023年青岛品牌日启动仪式暨品牌卓著发展论坛将于7月17日在青岛国际会议中心举行，邀请国内知名专家发表主旨演讲，同海尔、青啤等青岛品牌企业一道，探索品牌建设助力企业高质量发展新路径。以本次论坛为契机，将搭建起一流的学术交流平台、品牌建设智库平台、企业品牌互鉴平台，打造国内品牌发展领域一流的论坛IP，持续赋智企业发展、赋能城市品牌升级。

品牌日期间还将举办首届青岛企业品牌官闭门论坛，秉持实战与学术相结合的原则，以问诊、分享、交流的方式，纵深探讨企业品牌文化体系建设，推进青岛品牌官实战群体和学术群体建设，逐步形成长期性、智库型的品牌学术交流沟通平台，共同构筑青岛城市品牌和企业品牌的学术新高地。

同时，活动还争取到省工业和信息化厅大力支持，在青举办全省工信系统科技工作座谈会，各地将围绕制造业质量品牌、技术创新等情况进行座谈交流。

活动多多的城市级全民盛会

作为本次品牌日活动的亮点之一，7月17日晚8点，在青岛奥帆中心国际会议中心门前广场将推出“品牌之夜”——致敬青岛品牌·大型展演秀，点亮秀、无人机秀、网红秀、颁奖秀、市集秀“五秀”联袂上演，为市民游客、网友献上一场品牌视听盛宴，营造全民参与的网红节日氛围。

本次品牌日活动将纳入“亿惠青岛消费年”活动中，开展“金花绽放 亿惠青岛”购物节及体验市集，通过举办个性化购物节活动，与城市文化、城市旅游活动相结合，推进线上线下融合，让市民游客得到实惠，让企业得到收益，营造全民受益的促消费氛围。

“全城办节”放大品牌日影响力

本次品牌日活动以主城主场节庆活动引领，区市分会场节庆活动助力，重点企业专场响应，形成“主城、区市、企业”三级联动的“全城办节”模式，放大品牌日场景传播效应。在主会场将举办致敬青岛品牌·品牌创新展，展区面积约3000平方米，以“五朵金花”联袂新一代“青岛金花”培育企业和新锐品牌，联合“兴农记”市集，展示最新产品。

同时，积极推动品牌宣传工作市区联动、政企同频，打造亮点纷呈的品牌日分会场活动，零距离地增进市民对区市品牌产品的地域认知、品牌认同和消费认购，最大化提升品牌日营销能级，实现青岛品牌日影响力扩展延伸，为青岛各区市协同推动青岛制造品牌宣传打造创新模板。

创新主题活动贯穿全年

今年，先期已启动各类品牌日活动，让青岛品牌日传播形成强大信息流、舆论流，持续放大品牌日影响力。

6月5日，发起了“717青岛品牌日”特别活动——致敬青岛品牌·2023青岛品牌好故事征集评选，吸引企业市民踊跃参与。品牌日活动期间，将对获奖的品牌好故事进行展示，并在“品牌之夜”为其颁奖。活动将同步开放“致敬青岛品牌”2023青岛品牌好故事线上展厅，向全社会受众推广青岛品牌的成长“密码”，展示青岛品牌的魅力价值，引导社会共同见证青岛品牌的崛起与发展。

此外，“金花绽放 亿惠青岛”体验市集将从7月份开始持续到年底，真正让青岛品牌日成为融入市民生活日常的城市节日IP。

2023年青岛品牌日十大板块

（一）品牌论道

2023年青岛品牌日启动仪式暨品牌卓著发展论坛
时间：7月17日上午
地点：青岛国际会议中心
邀请国内知名专家发表主旨演讲，同海尔、青啤等青岛品牌企业一道，探索品牌建设助力企业高质量发展新路径。

（二）品牌展示

致敬青岛品牌·品牌创新展
时间：7月17日-19日
地点：青岛国际会议中心门前广场
3000平方米展区，以“五朵金花”联袂新一代“青岛金花”培育企业和新锐品牌，联合“兴农记”市集，展示特色产品和品牌蝶变。

（三）品牌论坛

首届青岛企业品牌官闭门论坛
时间：7月18日下午
地点：青岛美高梅酒店
秉持实战与学术相结合的理念，以问诊、分享、交流和学界大咖亲临参与的方式，纵深探讨企业品牌文化体系建设，推进青岛品牌官实战群体和学术群体建设，构筑青岛城市品牌和企业品牌的新学术高地。

（四）品牌市集

1.“金花绽放 亿惠青岛”购物节
时间：7月10日-31日
以“五朵金花”联袂新一代“青岛金花”培育企业，联合商超、协会、社区等组织，结合“青岛礼物发布”，举办个性化的购物节活动。
2.“金花绽放 亿惠青岛”品牌体验市集
时间：7月-2023年年底
在青岛历史城区、热门商圈、知名景区、网红景点等打造“引领青岛品牌与城市发展共生、彰显青岛品牌与城市气质共融”的特色市集。

（五）品牌故事

致敬青岛品牌·2023青岛品牌好故事征集评选活动
时间：5月29日-7月17日
面向社会广泛征集和评选一批青岛品牌好故事，包括企业篇、市民篇、城市篇三个主题。入选的品牌好故事将在论坛活动主会场进行展示，在“品牌之夜”颁奖。

（六）品牌之夜

特别场景—致敬青岛品牌·大型展演秀
时间：7月17日晚
地点：青岛奥帆中心国际会议中心门前广场
致敬青岛品牌·大型展演秀：点亮秀、无人机秀、网红秀、颁奖秀、市集秀五秀联袂上演。

（七）品牌座谈

工业质量品牌建设交流座谈会
时间：7月17日下午
地点：青岛海滨花园大酒店（邮电宾馆）
山东省工业和信息化厅在青召开全省工信系统科技工作座谈会。

（八）品牌体验

青岛品牌游
时间：7月18日
体验线路：工业展馆（展厅）、国家级创新中心、工业生产基地等项目。

（九）品牌红人汇

青岛品牌日·网红节特别活动
时间：7月17日-31日
邀请网红达人，以网络直播为主要活动形式，开设大型直播场景，全天、全景展示市集氛围和城市风景。

（十）品牌分会场

青岛品牌日·区市、企业分场景活动
时间：7月17日-31日
地点：青岛区市热门商圈、企业等。

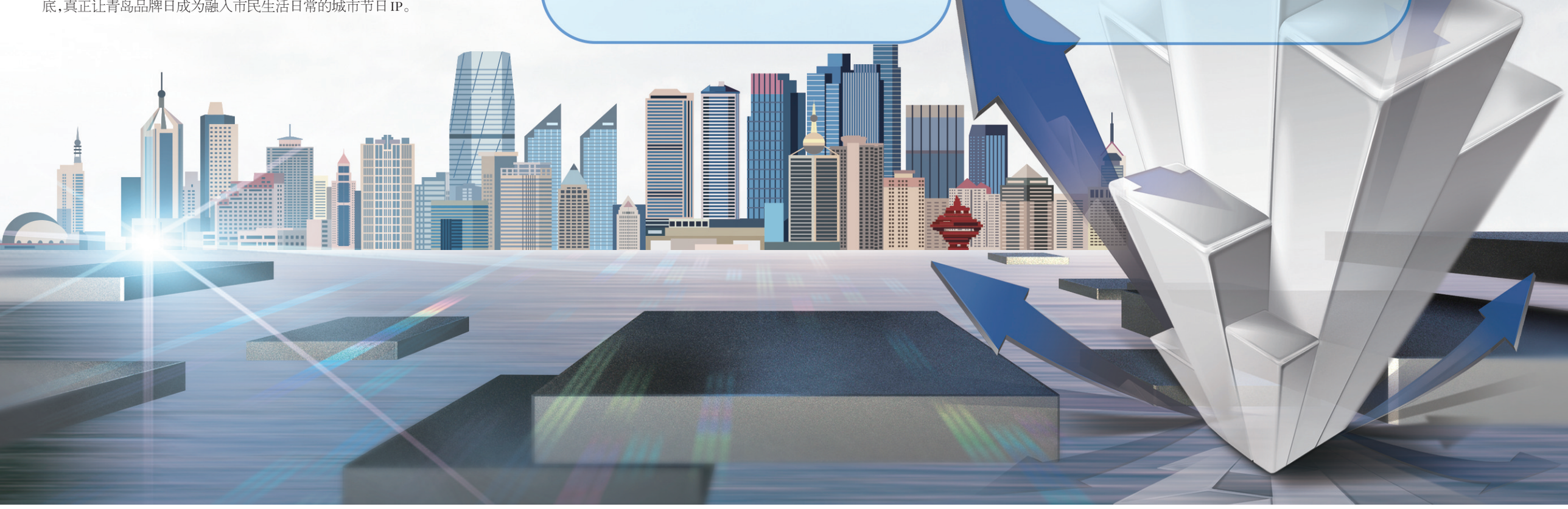

本报社址：青岛市株洲路190号 邮政编码：266101 广告部咨询订版电话：66988527 82933666 零售1.50元 本报昨日开印时间：4时30分
青工商广字006号 电报挂号：1032 发行处电话：82880022 广告投诉电话：82933589 印务中心电话：68688658 印完时间：5时30分
青岛日报社法律顾问：
琴岛律师事务所 侯和贞、王书瀚、王云诚律师

今日海浪水文预报：
海浪1.0米 涌向：南
日平均水温21.1℃
海港潮位：第一次：高潮高419厘米 高潮时04时36分 低潮高182厘米 低潮时11时06分
第二次：高潮高402厘米 高潮时16时17分 低潮高68厘米 低潮时23时24分