2023年3月22日 星期三 老年生活报
编辑:姜文棋 电话:0532-82933209 邮箱:1196225171@qq.com

救助宠物“花花”,她护送到日照农家

救助流浪狗“花花”并将它护送到了日照农村。青岛孙女士的爱心感动了身边许多人。日前,孙女士向记者讲述了她的救助经历。

孙女士与爱犬“豆皮”

流浪狗“花花”

救助流浪狗 帮它安了家

“大概是去年中下旬,我在上班途中和同事发现花花在路边流浪。观察了几天,我们慢慢和它拉近距离,给它拴上狗绳,定期投食。”孙女士介绍道。由于花花体型较大,来往的路人碰到它难免害怕,甚至有些嫌弃。后来,孙女士带花花去做了全面检查:拍CT、验血,得知花花已经两岁多,发育健康。

紧接着花花安家成了新的问题。孙女士表示,因为天气阴晴不定,当时又要到冬天了,狗狗在室外的环境下肯定容易生病,太不安全了。而因城市养狗规定,孙女士有些许苦恼:“现在规定市区内不允许养大型犬,把花花带回自己家周围邻居肯定不会太愿意,这也违反规定。”

而一位环卫工人的出现,让孙女士消除了这个烦恼。这位环卫工人已年过花甲,平时就负责南昌路附近的卫生清理,孙女士救助花花,他都看在眼里。“后来我们正好碰到了,他向我问起,表示可以把花花接回自己的老家养。村里空地多,也没有不让养大型犬的说法。”孙女士得知后十分开心,经过沟通,她和同事亲自将花花送到了日照莒县,目前花花在那里生活得很自在。

“我们害怕花花吃不惯饭菜,特意定期给它邮寄狗粮和罐头,希望它可以吃得开心。”孙女士逗趣说道。

多次施救 爱心满满

孙女士家中养着一只可爱的泰迪犬,名叫豆皮,已经10岁了。“本来是孩子喜欢,后来她去上学也就成了我们照顾,朝夕相处培养了不少感情,早已是一份不可或缺的陪伴。”在花花之前,孙女士也经常救助流浪小狗,“不管什么原因,它们都太可怜了,我们力所能及的就是能够给他们些食物,帮它们寻找到爱心人士收养,这点很重要。谁不希望有一个属于自己的家呢。”

“现在弃养宠物的不在少数,因为一点小问题就把爱宠扔之门外,这种行为太残忍了。我之前一直在关注这个问题,流浪的宠物到底该如何安家?无论是源头难管抑或是救助难成体系,单纯指望管理团队根本不够,这时候就要显现个人力量了。我就是在自己力所能及的情况下尽可能帮助它们,能帮一点算一点吧。” 记者 **姜文棋**

养宠秘籍

这些养宠秘籍 您知多少?

天热给狗狗剃毛真的有用吗?

没用。因为狗狗的汗腺主要分布在舌头和脚垫,而它们的身体上几乎没有汗腺,所以将毛发剃光对它们没有帮助,反而阳光直接照射,容易灼伤它们的皮肤。

狗狗鼻头怎么突然变干了?

狗狗会舔鼻子使它经常保持湿润,维持嗅觉灵敏度,但当狗狗生病时,没精力去舔鼻子,就会变得干燥了。鼻头通常会有较多的黑色素,让没有毛遮盖的鼻子不容易被晒伤,所以浅色鼻子的狗狗要注意鼻子的防晒,防止皮肤病变。

猫咪突然食欲不振是生病了吗?

猫咪食欲不振的原因有太多,除了挑食以外,还有可能是疾病因素,如寄生虫感染、体内异物、猫瘟热、胃肠炎等。如果是挑食引起的,建议主人可以将猫咪平常喜爱的食物和猫粮混在一起饲喂。如果不是因挑食引起,那就需要带猫咪去医院检查确诊,尽快治疗。

猫咪毛发满天飞啥原因?

首先考虑猫咪是否是处于换毛季,如果是春夏、秋冬的交替季节,猫咪出现大量的脱毛,是生理现象,无需治疗。但如果不是属于换毛季,猫咪出现大量的脱毛现象,应考虑是皮肤寄生虫感染或者是细菌、真菌引起的皮肤疾病。

加入“家有萌宠”微信群,分享更多养宠秘籍。

狗狗为什么要绝育

绝育可以减少宠物高发疾病的几率。绝育后的狗狗体内激素水平的变化间接引起食欲上升,同时绝育后的性格也相对稳定,并且狗狗在发情时会到处排泄分泌物,性情变得烦躁,有攻击性。做绝育手术后这些烦恼性问题不再发生。

现在绝育手术技术已经十分成熟,手术伤口也很小。没有绝育的狗狗上了年纪很容易得高发疾病,等病发再治疗或做手术,病情严重会危及生命,所以出于健康考虑医生一般会建议狗狗在6月龄后做绝育手术。

绝育后的狗狗体内激素水平的变化间接引起食欲上升,同时绝育后的性格也相对稳定,所谓心宽则体胖。所以主人在狗狗绝育后需要注意控制狗狗的食量,并增加运动,以免因为发胖而引起其他方面的疾病。

宠物经济盛行 纠纷如何化解

购买宠物不健康 商家应该赔偿吗?

王女士在萌宝宠物商店花费5000元购买了一只猫咪。两天后,猫咪出现呕吐情况,一周后精神状态仍不佳,萌宝宠物商店派人将猫咪接回治疗。后王女士与萌宝宠物商店就猫咪的购买合同履行及猫咪治疗费问题发生争议,诉至法院。法院经审理后最终判决萌宝宠物商店退还王女士全部购猫款5000元。

日常生活中,消费者购买宠物有时会遇到“星期猫”“星期狗”的情况,即购买的宠物在交付时可能状态良好,但在一周内逐渐显现健康问题,甚至死亡。由于宠物是否健康难以由普通人肉眼分辨,因此此类买卖合同的顺利履行,有赖于商家的诚信经营及消费者的审慎检查。建议商家和消费者在订立购买合同时,可以约定在交付宠物前对宠物进行一次健康体检,并为宠物健康情况约定一定时间范围,以保证消费者权益的同时又不过度加重商家的责任。

宠物医疗服务纠纷 责任如何判定?

北京的李女士的宠物猫,在仁佳宠物医院诊断为胫腓骨骨折。经过治疗后,李女士的宠物猫并没有好转,于是李女士带猫咪到另外一家医院进行了二次手术。李女士认为原医院手术失败,应当承担李女士猫咪后续手术治疗费15000元,故将仁佳医院诉至法院。

李女士诉称,猫咪在住院期间住在一个小笼子里,后腿固定的皮质螺钉出现了断裂,腿部无法正常伸直,导致宠物猫接受二次手术,对方应当承担赔偿责任。仁佳宠物医院辩称当时其提出同意让李女士的猫继续免费治疗,是李女士坚持将猫转院,由此产生的损失医院不予承担。

法院经审理后最终判决仁佳医院赔偿李女士宠物猫医疗费10000元。

目前,有些地区规范性文件中已对宠物医疗行为准则进行了一定的规范。商家应当遵照执行,在发生宠物医疗类纠纷时,应当向法院提交行医的证明文件并提交充分的病例材料。消费者要注意选择正规有资质的医院,并与宠物医院签订宠物医疗服务合同,合同应当载明治疗项目、金额及违约责任。 **戴幼卿**

微信扫一扫 游戏玩起来 看图猜成语

①
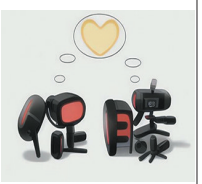

②

③

④

⑤
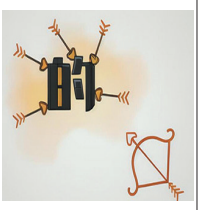

⑥
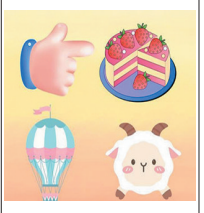

答案见下期中缝,也可关注“老年生活报”微信,回复“230322”查询本期答案(可扫描本报一版上方二维码)

3月20日 6版中缝答案

《看图猜成语》:
1、垂头丧气;
2、狗急跳墙;
3、流芳百世;
4、目不识丁;
5、水涨船高;
6、一言不合。